

ขั้นตอนการปฏิบัติงานกระทรวงการคลัง

1. สำเนาหนังสือแจ้งแผนติดตั้งหน่วยงานปลายทาง
2. ทีมติดตั้งถ่ายภาพหน้าสำนักงานจังหวัด, หน้าห้องติดตั้ง

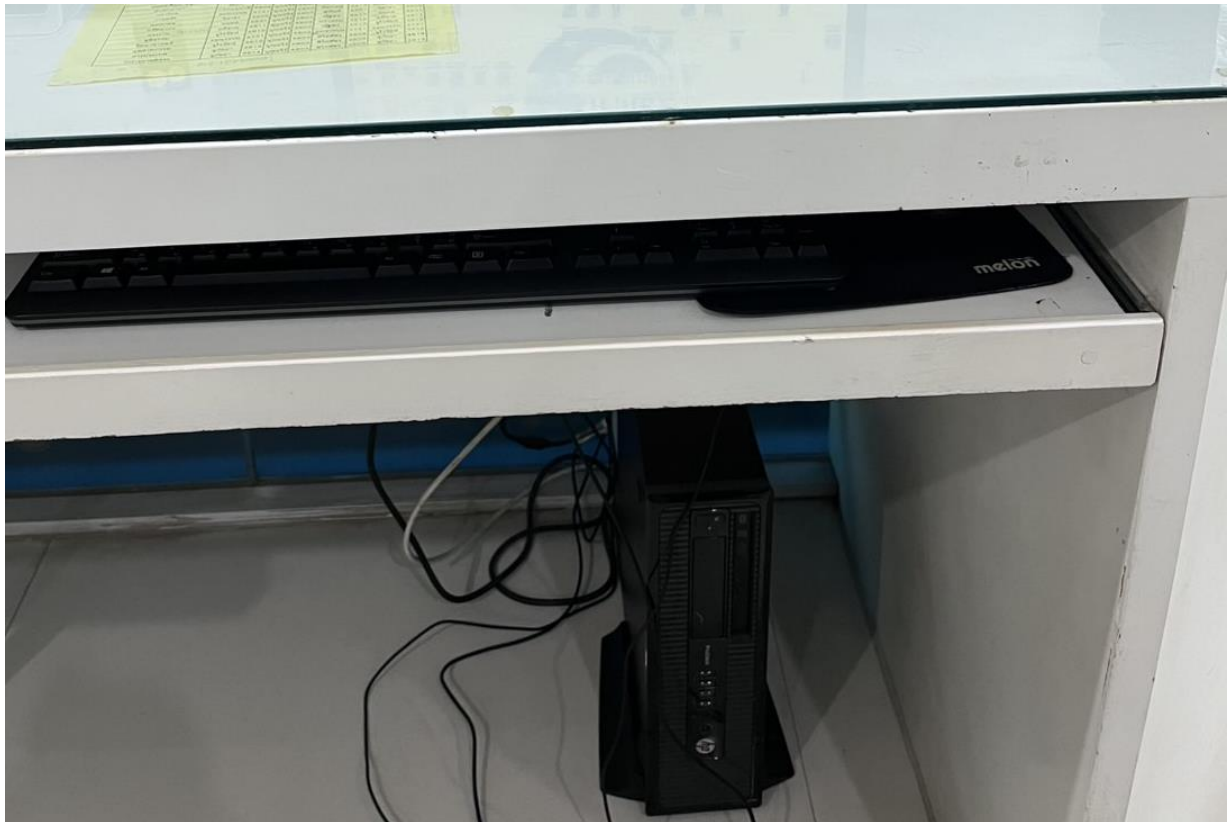

- ภาพอุปกรณ์เดิม





hp HP ProDesk 400 G1 SFF

Serial No.	 SGH440SCMW
Product No.	E2D14AV 

HP ProDesk 400 G1 SFF Limited Warranty: 3y/3y/3y
OS: Windows 7 SP1 (E2M99AV)

Windows 7 Pro OA SEA

HP  584055-001



Product Key: 34G6D-62BFQ-MJXCP-679W8-D0P3V

 X18-82076

00186-739-398-166

โครงการเลขที่ 38/2557

หมายเลขคู่มือที่

 



3. ดู IP เครื่องเดิมพร้อมถ่ายรูปลูกับไว้เพื่อใส่เครื่องใหม่

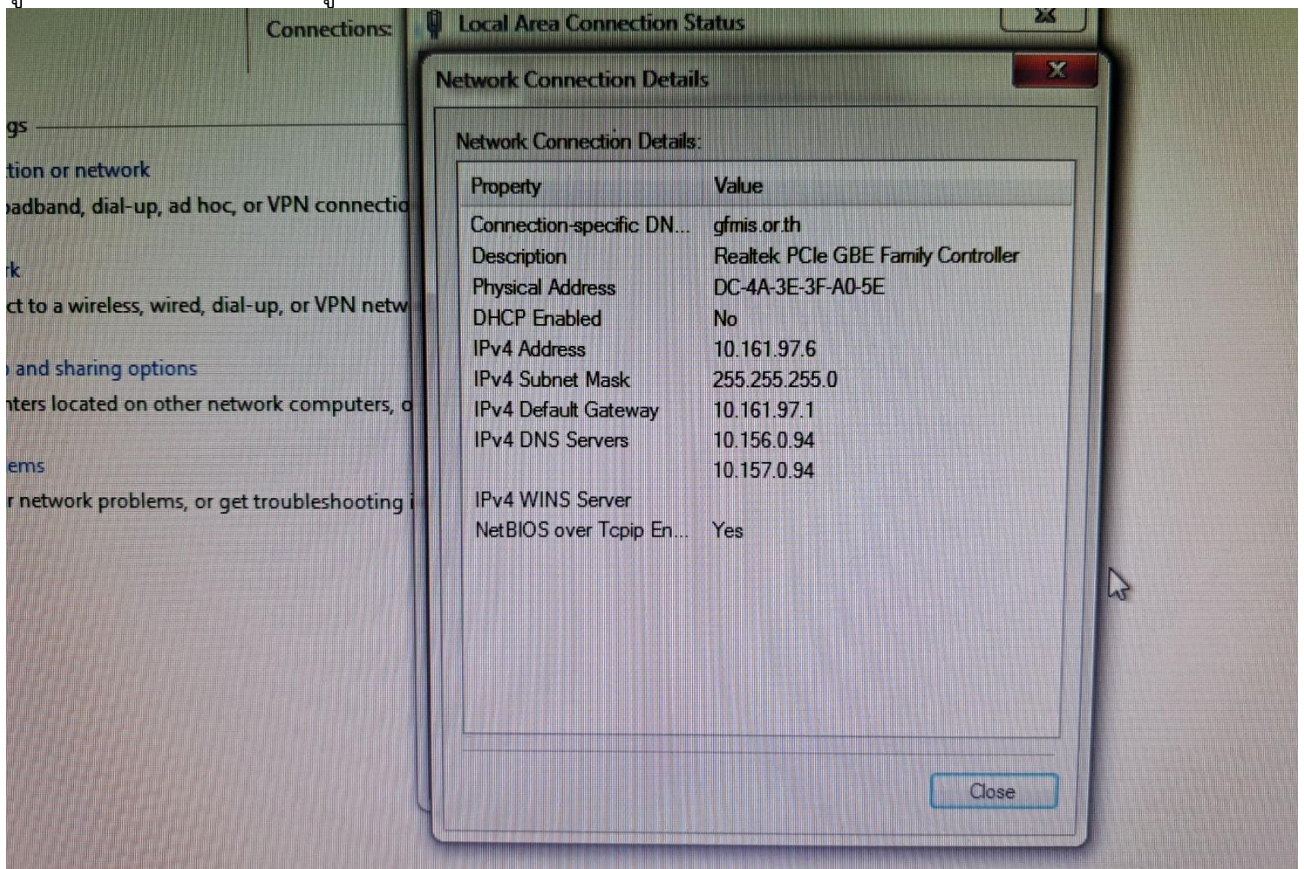

4. ถอดเครื่องเดิม

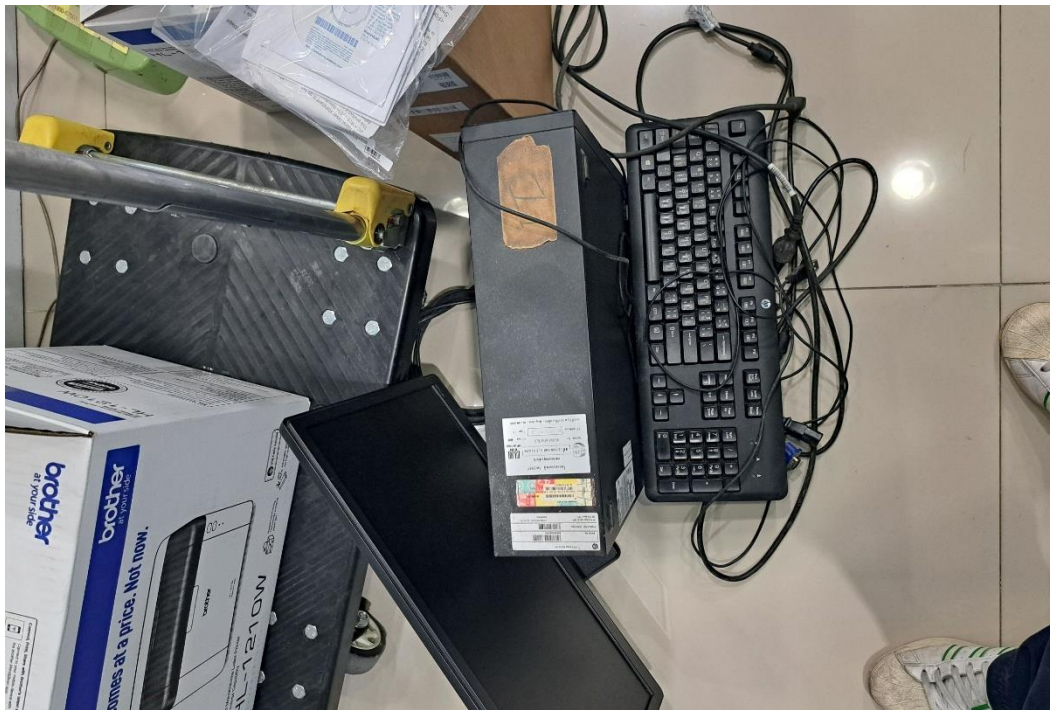

5. ติดตั้งเครื่องใหม่ เพื่อดำเนินการดังนี้
 - Login ด้วย User: Support_Admin
Password: ADS_support

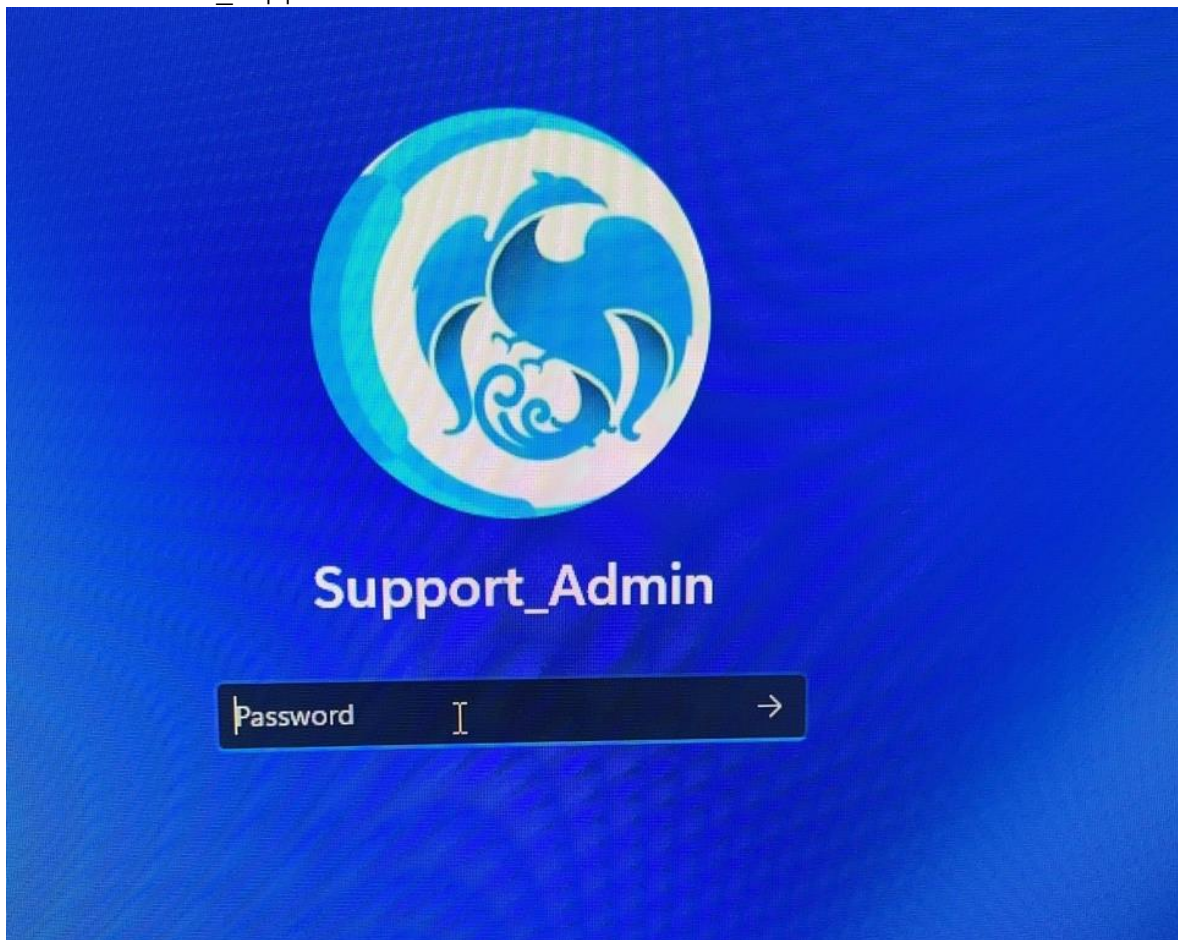

6. ใส่ IP Address , Subnet , Gateway ตามเครื่องเดิม แต่ตั้งหลักท้ายดังนี้ 10.XXX.XXX.101 ถึง .105
เรียงตามลำดับเครื่องที่ได้รับ

7. ใส่ DNS ใหม่เป็น 10.158.101.11 และ 10.158.101.10

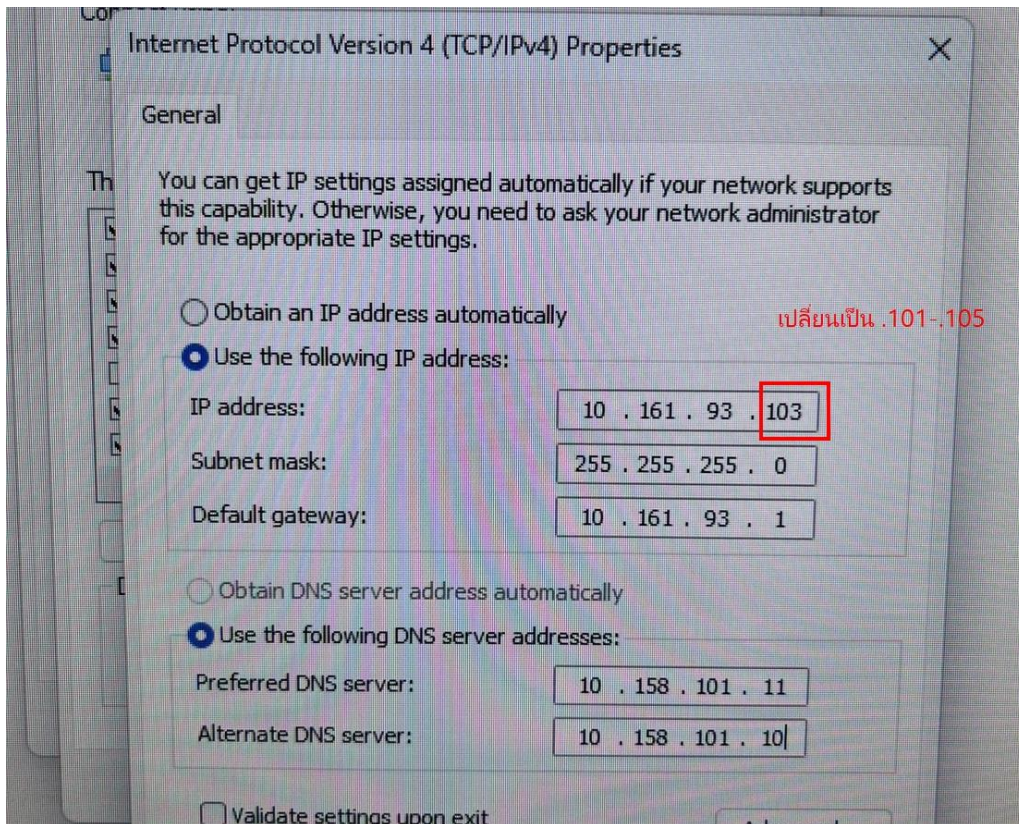

8. ตั้ง Computer name คือ GF67_XXX โดย xxx คือหมายเลขเครื่อง เช่น 001 (เลขเครื่องตามเลข PC)

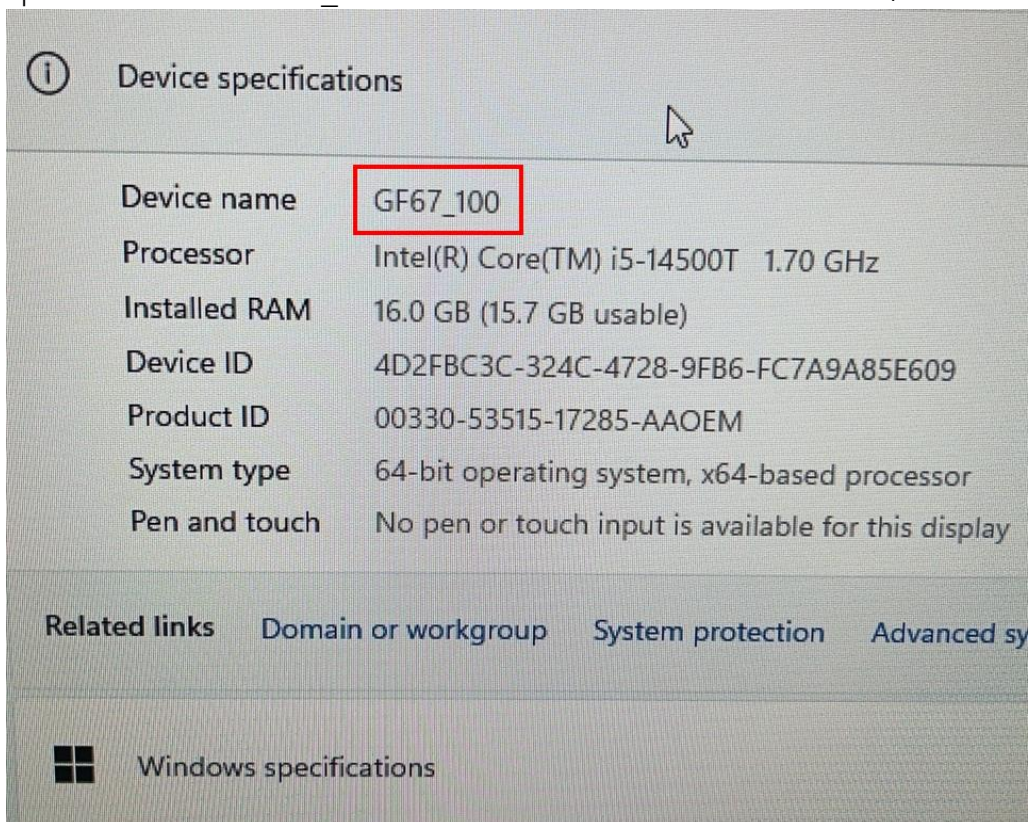

9. ตั้งค่า Internet Time Setting เป็น ntp-1.in.gfmis.go.th แล้วกด Update

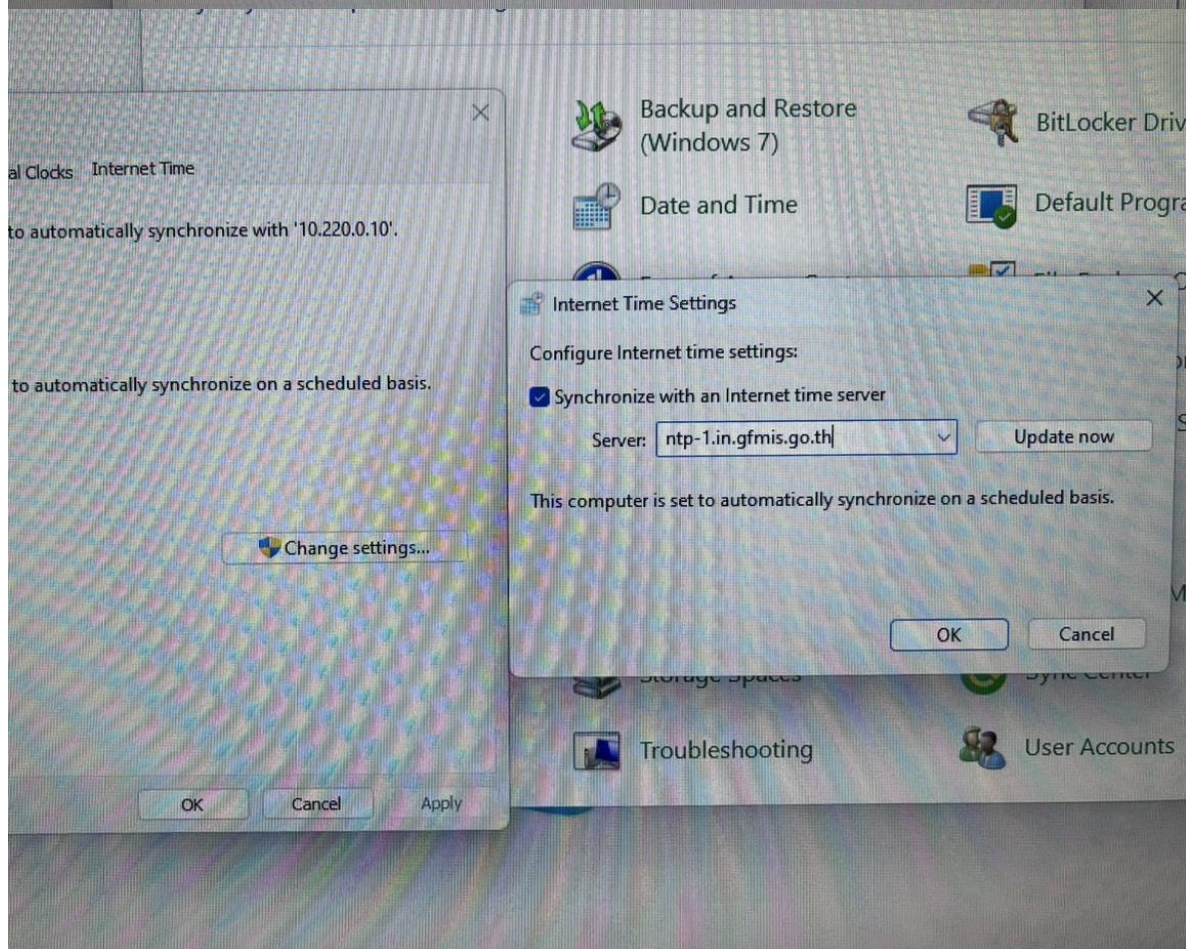
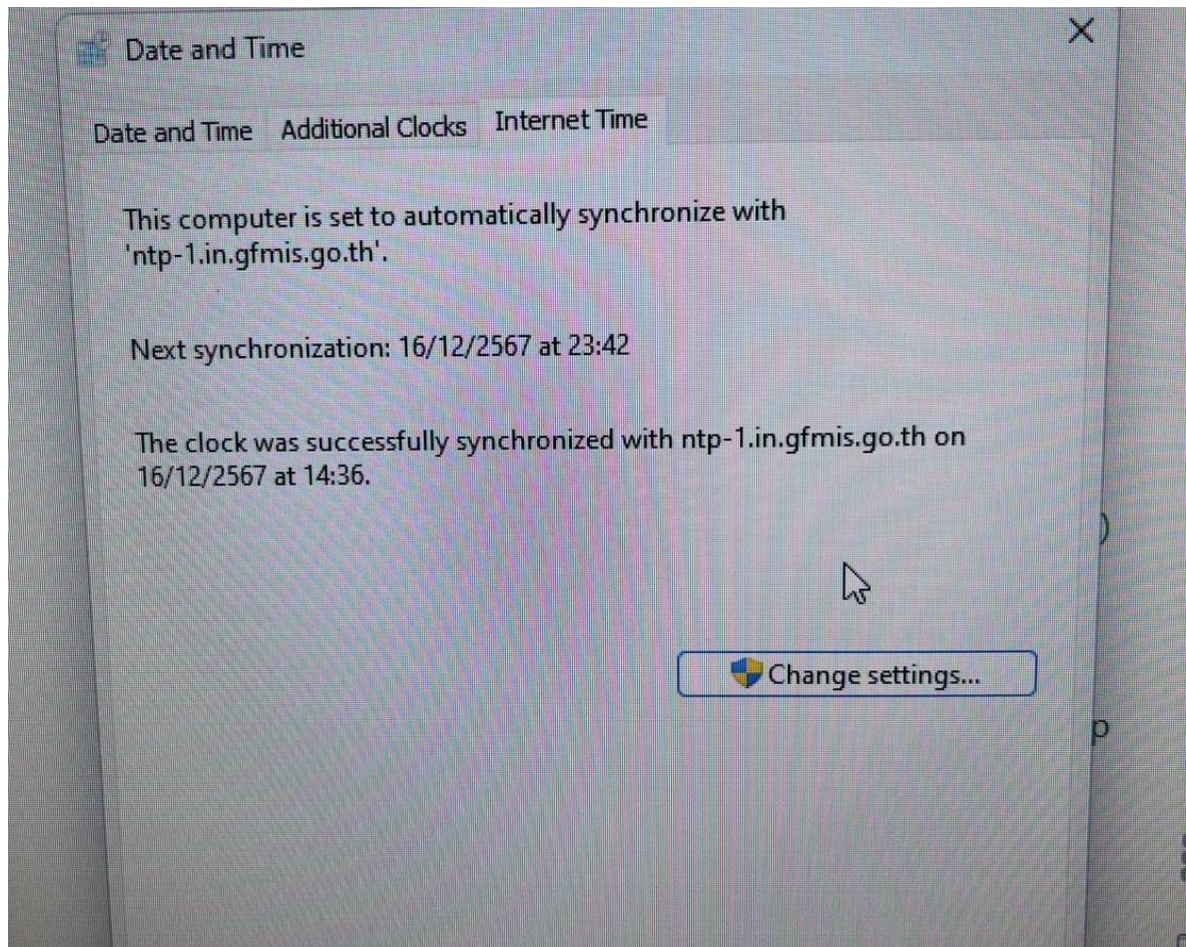

10. Login ด้วย GFMS_USER และใส่รหัสผ่าน: P@ssw0rd (ให้ทาง User ตั้งรหัสผ่านใหม่ต้องไม่น้อยกว่า 8 ตัวอักษร ตัวพิมพ์เล็ก ตัวพิมพ์ใหญ่ อักขระพิเศษ และตัวเลข)

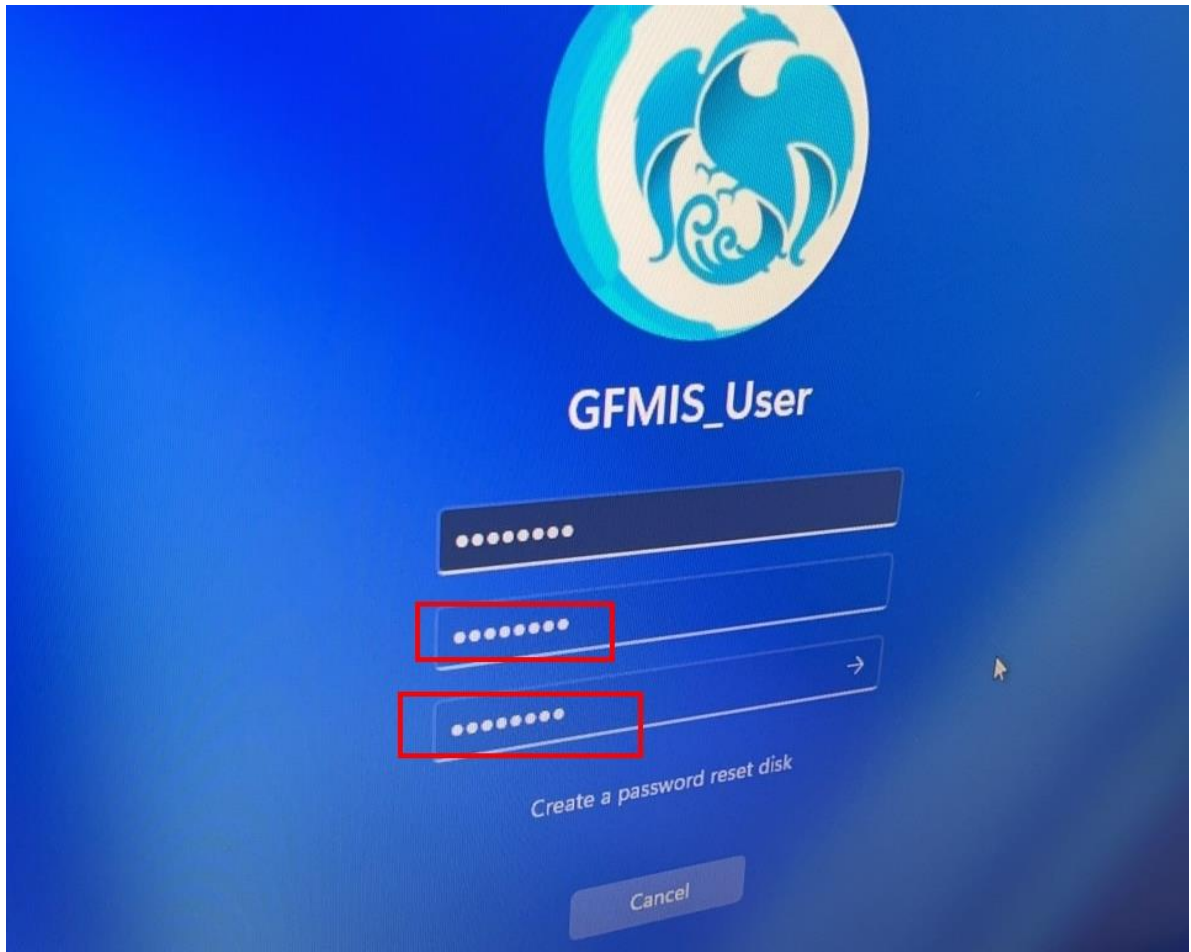

เพื่อ Set default printer

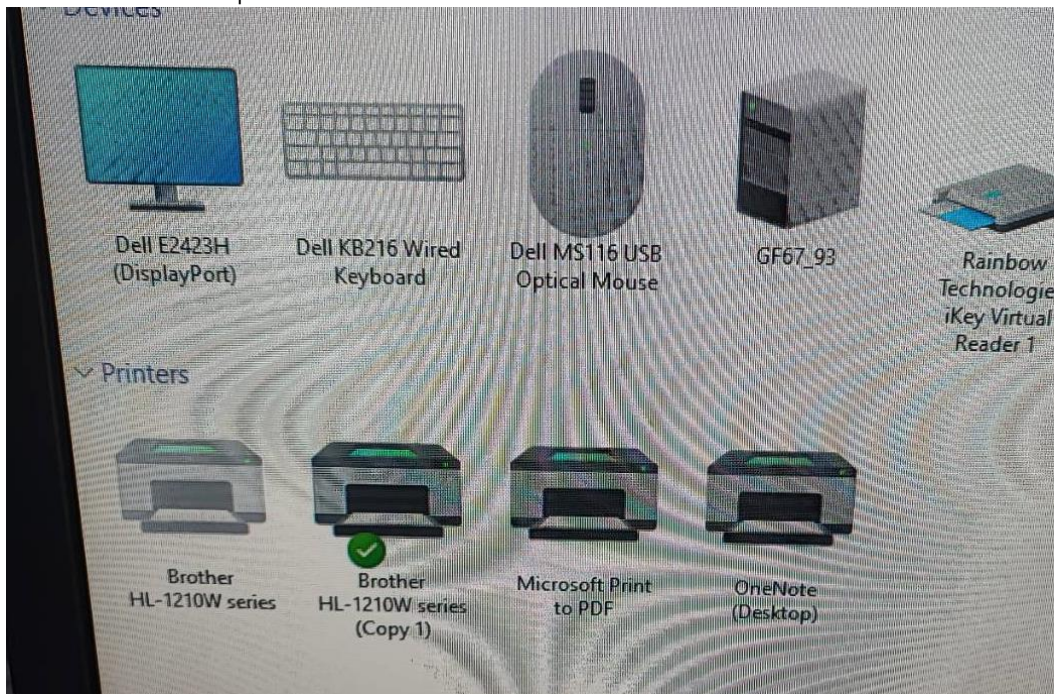

11. แจ้งข้อมูลในกลุ่ม Line ชื่อ “ติดตั้ง Kaspersky terminal ปี 67” โดยแจ้ง ชื่อหน่วยงาน , IP Address , Computer name เพื่อ Update Antivirus และให้รอแจ้งกลับทางกลุ่ม Line @พีหญิง กับ @น้องนัส

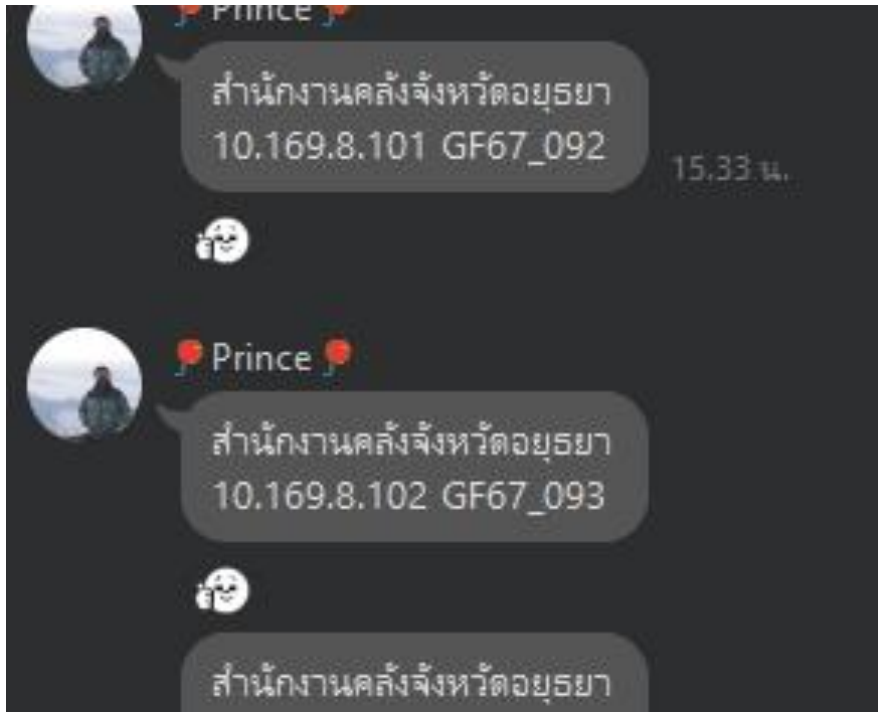

12. ให้ User ทดสอบการใช้งาน ดังนี้

12.1 หน้า Portal New GFMIS Thai (URL: <https://portal.gfmis.go.th>)

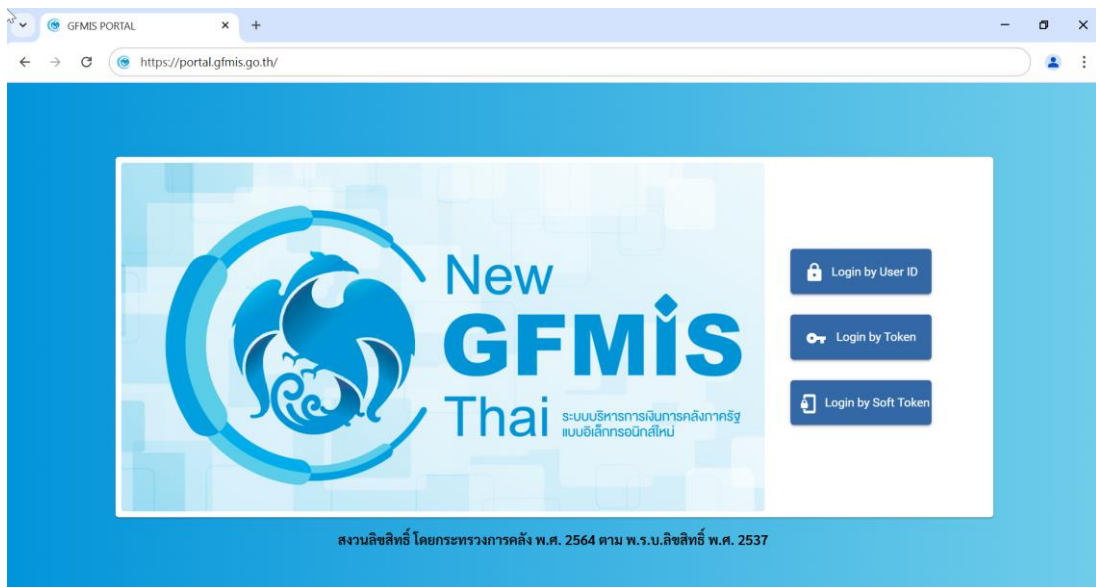

ถ่ายรูป User กำลังใช้งานระบบมาด้วย

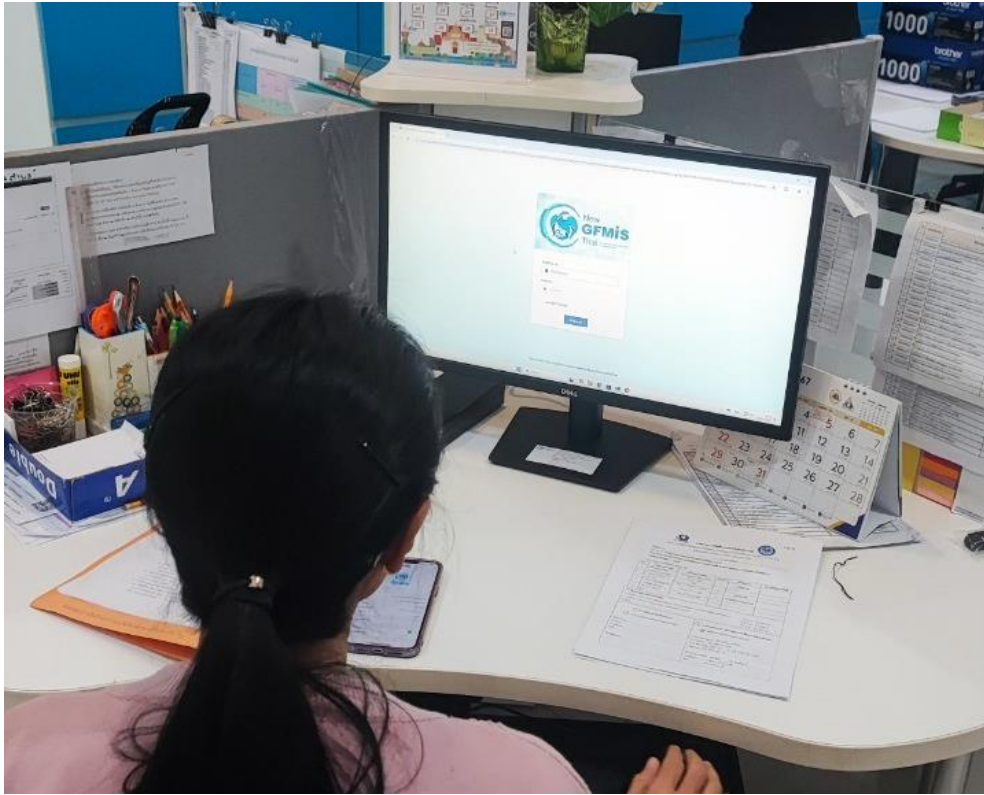

12.2 หน้า SAP ไปที่ Icon SAP Logon  -> เลือกเมนู GFMIS R/3 PRD [Username Password]

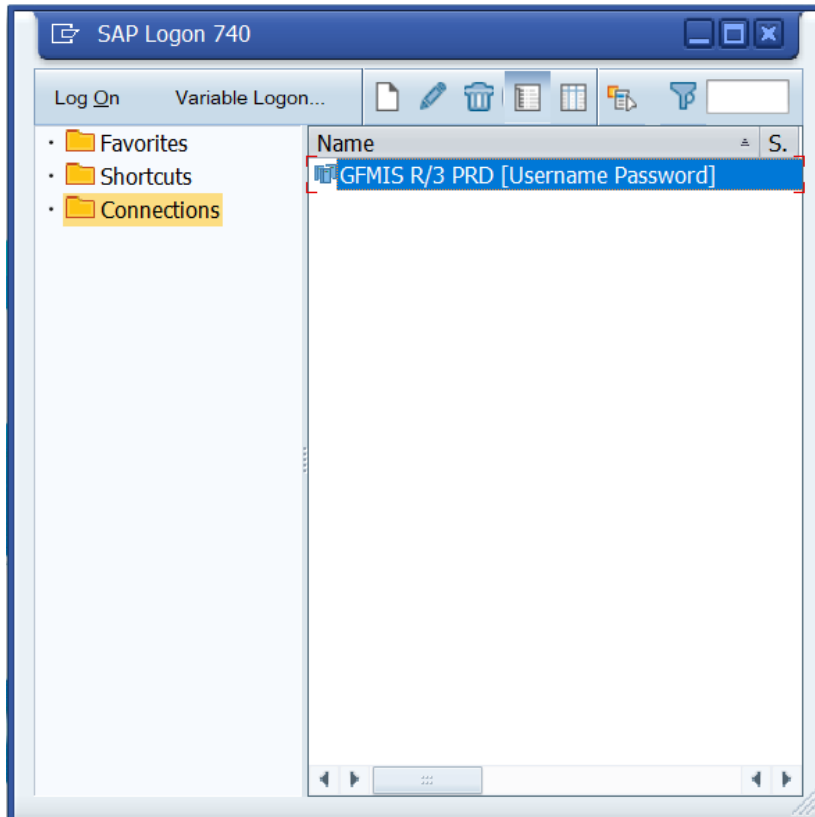

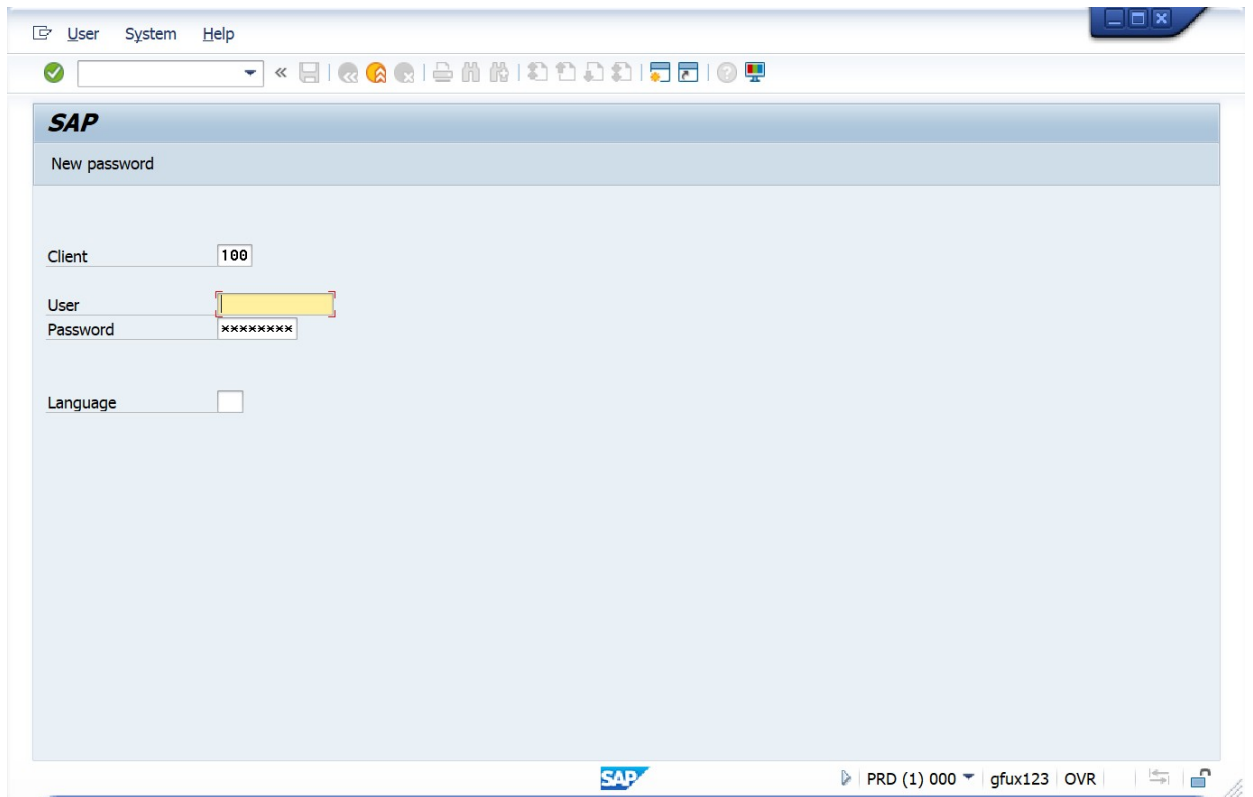

ถ่ายรูป User กำลังใช้งานระบบมาด้วย

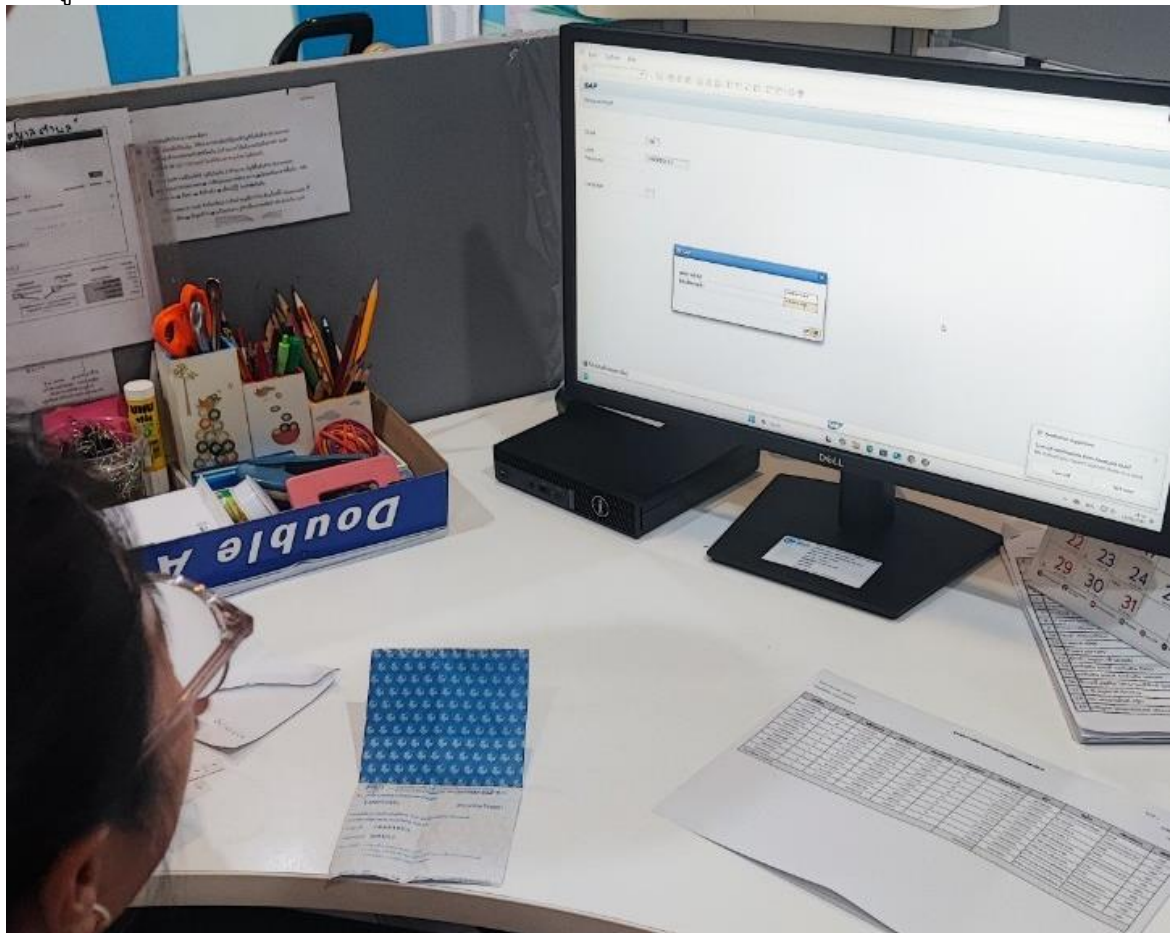

12.3 Test Printer

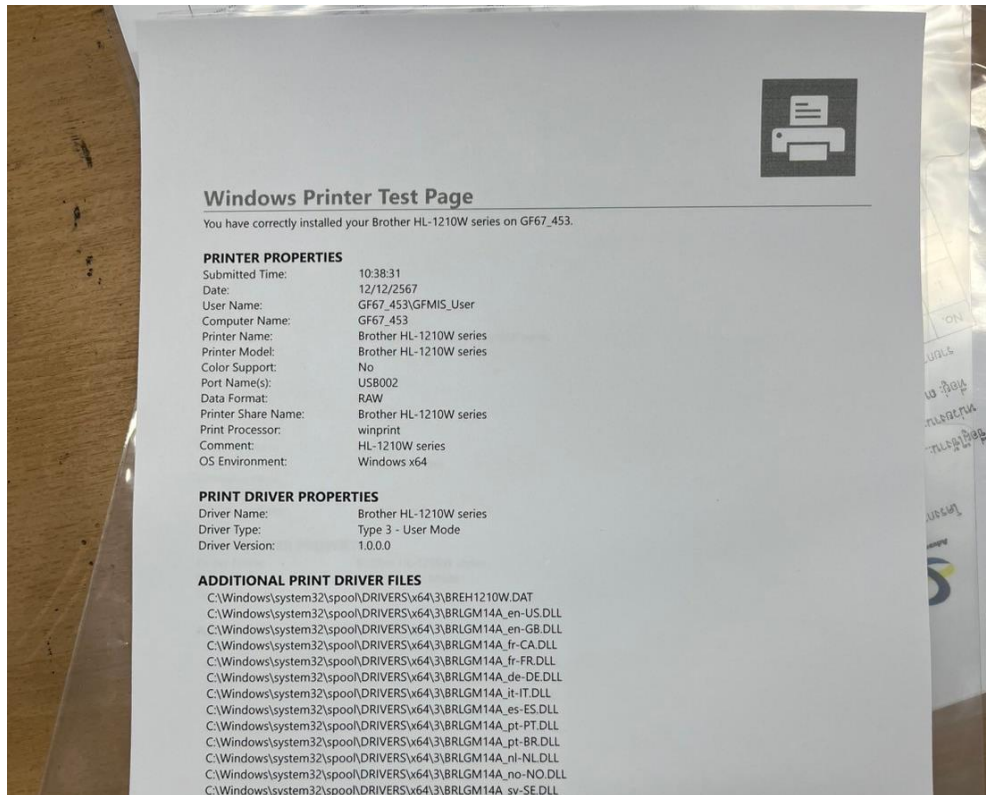

13. ถ่ายภาพตอน User ทดสอบในข้อ 7.1 – 7.3

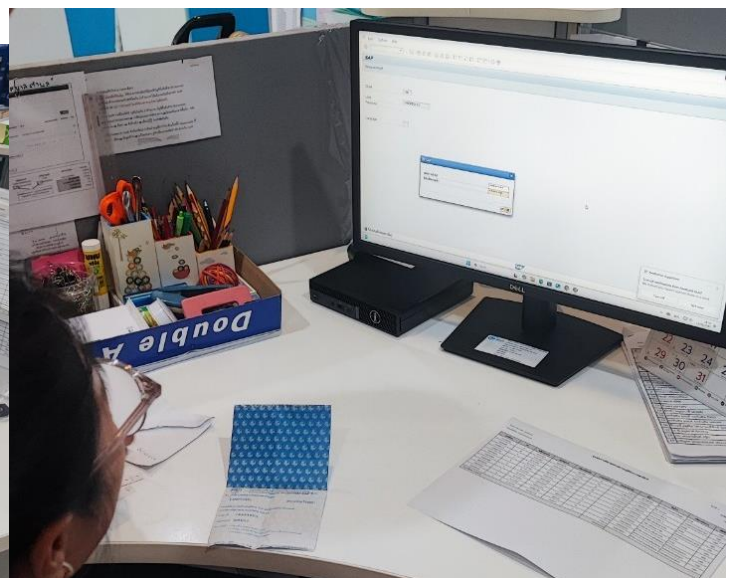
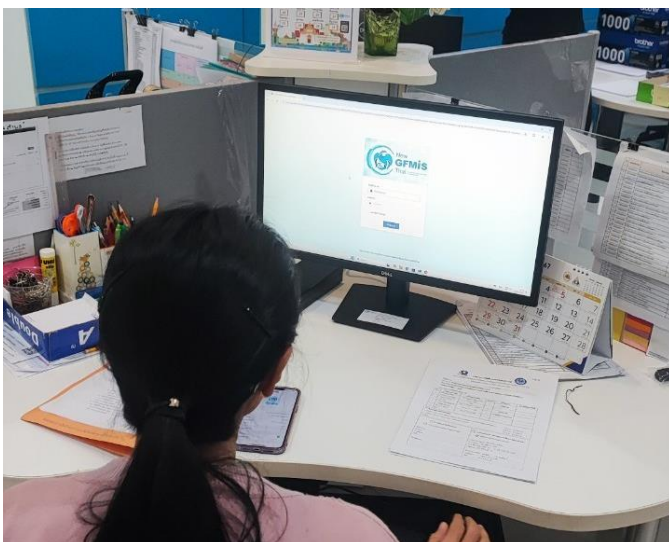

14. ช่างกรอกข้อมูลในใบรายงานการติดตั้งให้ครบถ้วน

ให้ User เซ็นเอกสารใบรายงานการติดตั้ง แล้วนำเอกสารตัวจริงกลับ โดยสำเนาให้ User 1 ชุด



รายงานการติดตั้งและทดสอบอุปกรณ์



โครงการจัดซื้อเครื่องคอมพิวเตอร์และอุปกรณ์ทดแทนสำหรับใช้งานระบบ New GFMS Thai

สัญญาเลขที่ 40/2567 ลงวันที่ 8 สิงหาคม 2567

ชื่อผู้ใช้งาน: อุณสิทธิ์ ยืนงาม เบอร์โทรศัพท์: 02-104-4000 ต่อ 4435

หน่วยงาน: สำนักงานการตรวจเงินแผ่นดิน (38/38)

ที่อยู่: ถนนพระรามที่ 6 แขวงพญาไท เขตพญาไท กรุงเทพฯ 10400

รายการอุปกรณ์ที่ติดตั้ง ดังต่อไปนี้

No.	รายการอุปกรณ์	Brand/Model	จำนวน	Serial No.	หมายเลขครุภัณฑ์
1.	เครื่องคอมพิวเตอร์ + Windows + MS Office	Dell OptiPlex Micro Form Factor 7020	1	4GN5V44	
	- Keyboard, Mouse	Dell	1		
	- Monitor	Dell 24 Monitor - E2423H	1	2GGSL24	
2.	Printer (หมึกพิมพ์ในตัว) + หมึกพิมพ์สำรอง	Brother HL-1210W			
3.	Network Switch	TP-Link TL-SG108E			
4.	อื่นๆ.....				

ตรวจสอบและผลการทดสอบ

- ทดสอบ Login Portal, ทดสอบโปรแกรม SAP และทดสอบ Print (เก็บเอกสารทดสอบแนบ) ผ่าน ไม่ผ่าน
- Update Anti-Virus (Kaspersky) และตรวจสอบ version ผ่าน ไม่ผ่าน
- อื่นๆ..... ผ่าน ไม่ผ่าน

1 สำหรับเจ้าหน้าที่หน่วยงาน

- ตรวจสอบอุปกรณ์พร้อมทดสอบเรียบร้อย

ชื่อตัวบรรจุ: อุณสิทธิ์ ยืนงาม

ตำแหน่ง: นักวิเคราะห์คอมพิวเตอร์ในแผนกเงินแผ่นดิน

เบอร์ติดต่อ: 02-104-4000 ต่อ 4435

วันที่: 12 ต.ค. 2567

ชื่อเสนอแนะ:

2 สำหรับเจ้าหน้าที่ บริษัท แอดวานซ์ ดิจิตอล ซินเนอร์ยี จำกัด

- ติดตั้งอุปกรณ์พร้อมทดสอบเรียบร้อย

Computer Name: GF67_454

IP Address: 10.160.6.4

DNS: 10.158.101.11

Gateway: 10.160.6.1

ชื่อตัวบรรจุ: สุวิทย์ กอสง

เบอร์ติดต่อ: 0618851614

วันที่: 12 ต.ค. 67

15. ช่างกรอกข้อมูลเครื่องเก่าในใบเก็บอุปกรณ์กลับคืน

ให้ User เซ็นเอกสารในใบเก็บอุปกรณ์กลับคืน แล้วนำเอกสารตัวจริงกลับ โดยสำเนาให้ User 1 ชุด



รายงานการเก็บอุปกรณ์เก่าคืน



โครงการจัดซื้อเครื่องคอมพิวเตอร์และอุปกรณ์ทดแทนสำหรับใช้งานระบบ New GFMS Thai

สัญญาเลขที่ 40/2567 ลงวันที่ 8 สิงหาคม 2567

ชื่อผู้ใช้งาน: อุบลกนิม วัฒนาม เบอร์โทรศัพท์: 02-124-4000 ต่อ 4435

หน่วยงาน: สำนักงานการตรวจเงินแผ่นดิน (37/38)

ที่อยู่: ถนนพระรามที่ 6 แขวงพญาไท เขตพญาไท กรุงเทพฯ 10400

เก็บอุปกรณ์เก่าคืน ดังต่อไปนี้

No.	รายการอุปกรณ์	Status	Brand/Model	จำนวน	Serial No.
1.	เครื่องคอมพิวเตอร์	<input checked="" type="checkbox"/> มี <input type="checkbox"/> ไม่มี	HP Prodesk 400 G9	1	6CH613P79F
	- Keyboard	<input checked="" type="checkbox"/> มี <input type="checkbox"/> ไม่มี		1	
	- Mouse	<input checked="" type="checkbox"/> มี <input type="checkbox"/> ไม่มี		1	
	- Monitor	<input checked="" type="checkbox"/> มี <input type="checkbox"/> ไม่มี	HP Lv2011	1	CNC608P7GB
2.	Smartcard Reader	<input checked="" type="checkbox"/> มี <input type="checkbox"/> ไม่มี	gemalto c740	1	15B01374906928
3.	Printer	<input checked="" type="checkbox"/> มี <input type="checkbox"/> ไม่มี	HP P1566	1	VNF3D92574

หมายเหตุ:

<p>1 สำหรับเจ้าหน้าที่หน่วยงาน</p> <p><input checked="" type="checkbox"/> ตรวจสอบอุปกรณ์เก่าเรียบร้อยแล้ว</p> <p><input checked="" type="checkbox"/>ยินยอมให้ทำลายข้อมูล</p> <p>ชื่อตัวบรจรง: <u>อุบลกนิม วัฒนาม</u></p> <p>ตำแหน่ง: <u>นักวิชาการตรวจเงินแผ่นดินชั้นชำนาญการ</u></p> <p>เบอร์ติดต่อ: <u>02-124-4000 ต่อ 4435</u></p> <p>วันที่: <u>12 ส.ค. 2567</u></p>	<p>2 สำหรับเจ้าหน้าที่ บริษัท แอดวานซ์ ดิจิตอล ซินเนอร์ยี จำกัด</p> <p><input checked="" type="checkbox"/> รับมอบอุปกรณ์เก่า ตามรายการครบ</p> <p>ชื่อตัวบรจรง: <u>อุบลกนิม วัฒนาม</u></p> <p>เบอร์ติดต่อ: <u>0618851614</u></p> <p>วันที่: <u>12 ส.ค. 67</u></p>
--	--

****หมายเหตุ**:** อุปกรณ์เก่าที่เก็บคืนจะถูกทำลายข้อมูลและไม่สามารถเรียกคืนข้อมูลในภายหลังได้

16. การติดตั้ง Switch สาย Up link จาก Switch หลักตัวใหญ่ Post 41-42 ไปยัง Switch ใหม่ Post 8

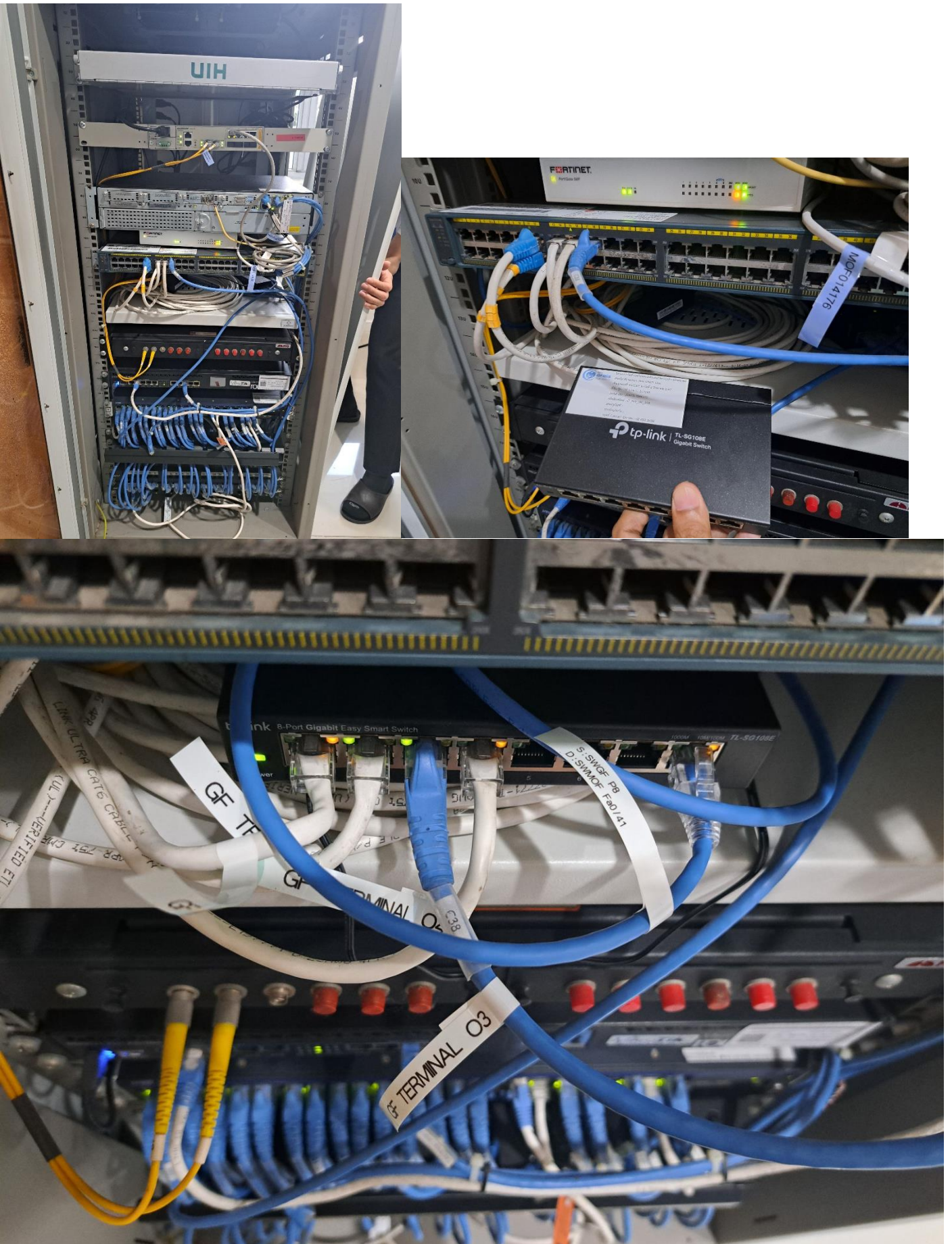

17. ช่าง Pack เครื่องเดิมลงกล่องเพื่อขนย้าย ขนกลับไว้ที่ร้าน ทาง admin จะแจ้งขนส่งเข้าไปรับ

